Органы управления:
Наблюдательный совет
Общее собрание
Совет учреждения
Педагогический совет
Попечительский совет

УТВЕРЖДАЮ
Директор ГАНОУ СО «Дворец молодёжи»

_____ А.Н. Слизько
«_____» _____ 2021 г.
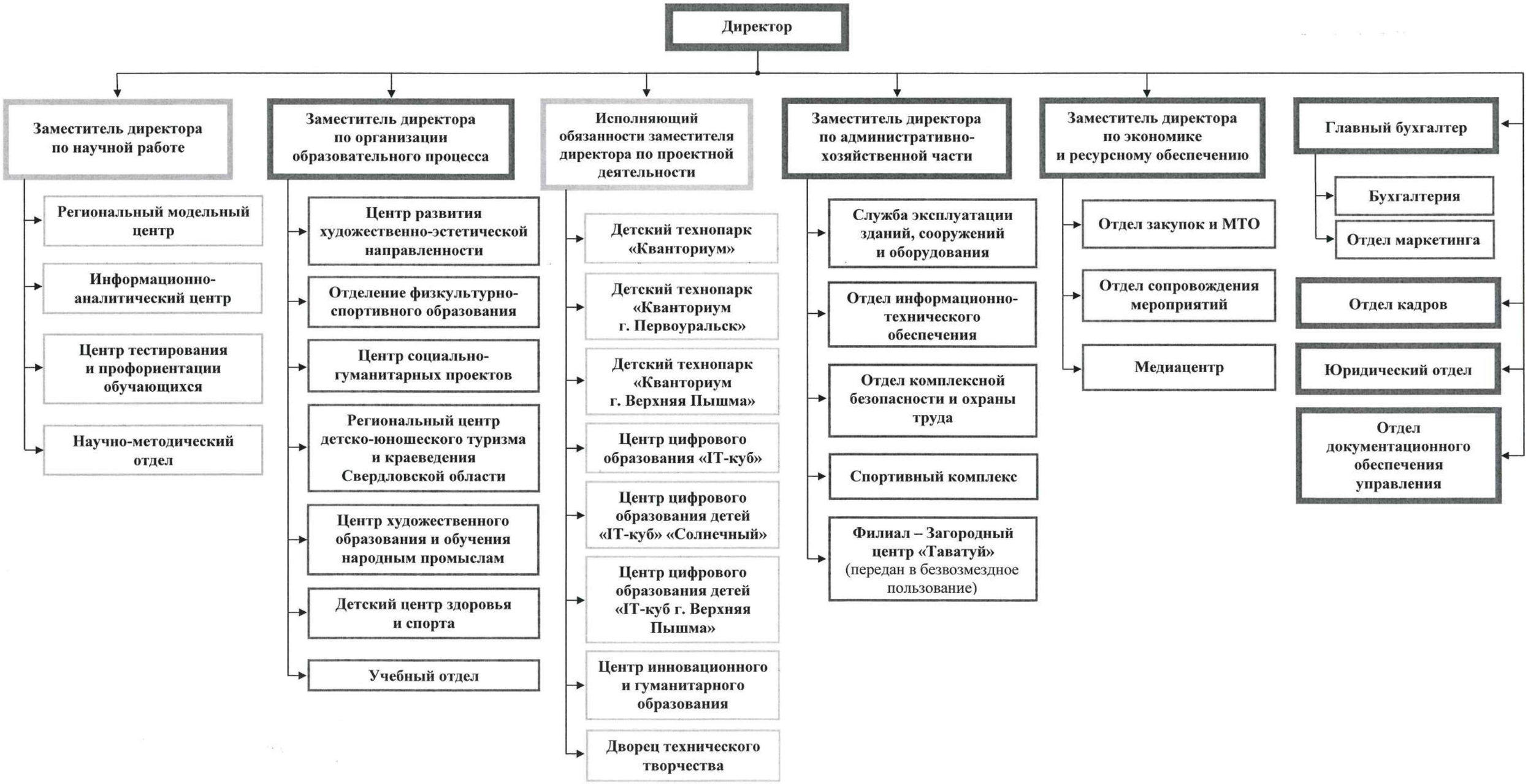
СТРУКТУРА
государственного автономного нетипового образовательного учреждения Свердловской области «Дворец молодёжи»