dm-centre.ru

XI МЕЖРЕГИОНАЛЬНАЯ НАУЧНО-ПРАКТИЧЕСКАЯ КОНФЕРЕНЦИЯ

«ДОПОЛНИТЕЛЬНОЕ ОБРАЗОВАНИЕ ДЕТЕЙ: РЕСУРСЫ РАЗВИТИЯ»

XI Межрегиональная конференция — платформа для обмена опытом и инновациями в дополнительном образовании

#ПервыйНаГлавном

ДВОРЕЦ МОЛОДЁЖИ

ОБОСНОВАНИЕ И ПРАВОВАЯ БАЗА КОНФЕРЕНЦИИ

Положение конференции сформировано согласно Федеральному закону №273-ФЗ, локальным актам ГАНОУ СО «Дворец молодёжи» и поддерживается **Министерством образования Свердловской области**

ЦЕЛИ КОНФЕРЕНЦИИ

1

Презентовать **современные исследовательские практики и инновационные подходы** в педагогике и управлении системой дополнительного образования детей

2

Обсудить **актуальные направления** государственной политики в сфере дополнительного образования и воспитания детей, способствующие развитию талантов

3

Формировать благоприятную образовательную среду, поддерживающую **индивидуализацию и самореализацию каждого ребёнка** через эффективные методики

КЛЮЧЕВЫЕ ЗАДАЧИ МЕРОПРИЯТИЯ

1. Ознакомить педагогическое сообщество **с актуальными достижениями в дополнительном образовании** для повышения профессионального уровня

2. Совершенствовать **информационное обеспечение системы дополнительного образования детей**, способствуя обмену опытом и распространению современных методов обучения

3. Создать условия **для публичного представления** педагогами и руководителями своей деятельности и **получения экспертной оценки**

4. Поддержать **развитие дополнительного образования с учётом социально-экономических особенностей** субъектов Российской Федерации

ОРГАНИЗАТОРЫ И СТРУКТУРА ПРОВЕДЕНИЯ

Подготовительный этап

до 21 марта 2026
ГАНОУ СО «Дворец молодёжи» организует конференцию под руководством Научно-методического центра учреждения, обеспечивая методическую поддержку

Экспертная оценка статей

до 11 апреля 2026
Организационный комитет осуществляет **рецензирование и отбор статей** для представления на конференции и включения в сборник

Проведение онлайн-конференции

16 апреля 2026
Конференция проходит в **онлайн-формате** с секционными заседаниями для презентации исследовательских материалов и обмена опытом

Публикация сборника материалов

до 30 июня 2026 года
публикуются статьи участников в сборнике «Дополнительное образование детей: ресурсы развития»

ФОРМАТ ПРОВЕДЕНИЯ И ОНЛАЙН-ПЛАТФОРМЫ

Особенности онлайн-формата конференции

Мероприятие проходит через сайт видеоконференцсвязи ГАНОУ СО «Дворец молодёжи», что обеспечивает доступность и интерактивность для различных регионов России

Доступность и трансляция

Трансляция конференции ведётся также в социальной сети VK и на официальном сайте http://dm-centre.ru, позволяя участникам активно взаимодействовать и получать актуальную информацию

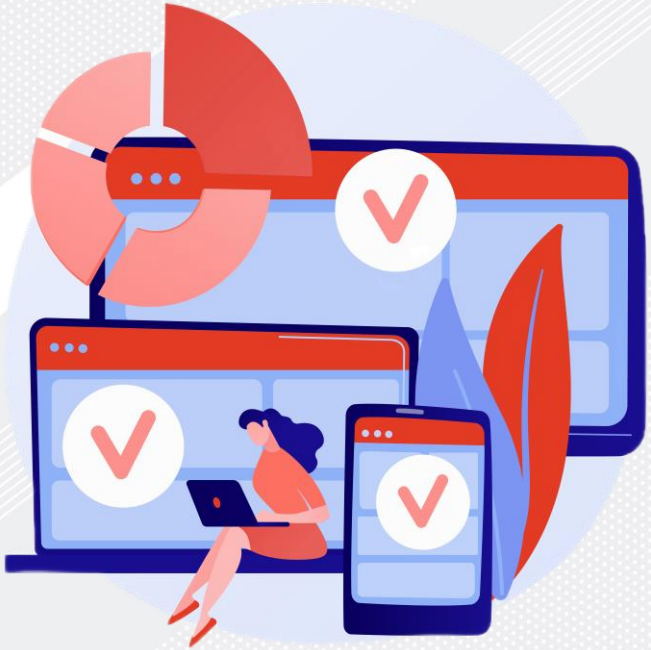

УЧАСТНИКИ КОНФЕРЕНЦИИ: СОСТАВ И ГЕОГРАФИЯ

Руководители и педагогические работники

В конференции участвуют представители **различных образовательных учреждений** и руководство, заинтересованные в развитии дополнительного образования

Специалисты методслужб

Методические работники и специалисты служб поддержки образования обеспечивают **обмен опытом и внедрение инноваций**

Научные и культурные деятели

Представители науки, культуры и спорта вносят **вклад в развитие образовательной среды** и междисциплинарное сотрудничество

Широкая география участников

Участников конференции объединяет интерес к дополнительному образованию **вне зависимости от региона** и типа организации

КАТЕГОРИИ УЧАСТИЯ В КОНФЕРЕНЦИИ

Варианты участия включают:

- авторство статей с публикацией в сборнике и возможностью выступления
- участие слушателей без публикации материалов

Категория	Форма участия	Особенности
Автор статьи	Подготовка и подача статьи	Экспертная оценка и отбор для публикаций и выступлений
Слушатель	Участие без публикации	Возможность прослушать материалы и обсуждения

Авторы проходят **экспертный отбор и получают приглашения для онлайн-выступления.** Состав докладчиков конференции формируется экспертным советом

ЭТАПЫ ПРОВЕДЕНИЯ: СРОКИ И ПРОЦЕДУРЫ

до 21 марта

Регистрация и подача материала

27 марта – 11 апреля 2026

Период рецензирования статей и утверждения списка авторов, допущенных к выступлениям на секциях

16 апреля 2026

Проведение онлайн-секций конференции с устными докладами и обменом опытом по различным направлениям дополнительного образования

до 30 июня 2026

Публикация сборника статей участников, систематизирующего лучшие практики и научные разработки конференции

ТРЕБОВАНИЯ К РЕГИСТРАЦИИ И ВЫБОРУ ФОРМАТА УЧАСТИЯ

Выбор формы участия (автор или слушатель) осуществляется исключительно **во время регистрации** и является **обязательным условием** допуска к конференции

Изменение выбранного формата после регистрации **невозможно без прохождения процедуры повторной регистрации** с указанием новой формы участия

Регистрационная форма **фиксирует данные участника и выбранный формат**, что обеспечивает упорядоченный процесс организации и подготовки к конференции

Отказ от предварительно выбранного формата **может привести к невозможности полноценного участия** в мероприятии согласно установленным правилам

ПОРЯДОК УЧАСТИЯ И РЕГИСТРАЦИИ

Регистрация на Конференцию

1

Регистрация:
-пройти электронную регистрацию по ссылке или QR-коду
https://forms.yandex.ru/cloud/6979d725068ff0b58ae89fab
-выбрать форму участия

2

Документы:
-заполнить согласие на обработку персональных данных (Приложение № 2)*
-для авторов статей — согласие на публикацию (Приложение № 3)*

3

Подача статьи:
-объём — **не более 4 страниц**
-соблюдать технические требования к оформлению (Приложение № 4)
-прикрепить файл с текстом статьи

4

Важные правила:
-принимаются **только собственные работы** (в т. ч. в соавторстве)
-**запрещено** подавать чужие статьи под своим именем
-все материалы проверяются через **«Антиплагиат»**
-минимальный порог уникальности — **75 %**

*Положение об организации и проведении XI Межрегиональной научно-практической конференции «Дополнительное образование детей: ресурсы развития» (в онлайн-формате)

#ПервыйНаГлавном

ДВОРЕЦ МОЛОДЁЖИ

ИТОГИ И ОРГАНИЗАЦИОННЫЕ МОМЕНТЫ

1

Публикация материалов:
-выйдет сборник статей (тезисов) в формате PDF
-сбонику присваивается код УДК
-решение о публикации принимает Оргкомитет

2

Сертификаты:
-каждый автор получает именной сертификат участника
-в сертификате не указывается название публикации

3

Информация для участников:
-регламент работы и ссылка на трансляцию (VK) придут за 1 день до Конференции
-дополнительная информация — в MAX-канале Конференции

ФИНАНСИРОВАНИЕ КОНФЕРЕНЦИИ

Средства на проведение конференции выделяются из областного бюджета Свердловской области, что гарантирует стабильность и прозрачность финансирования мероприятия

Благодаря бюджетной поддержке участие в конференции предоставляется **для всех категорий участников бесплатно**, без взимания каких-либо дополнительных сборов

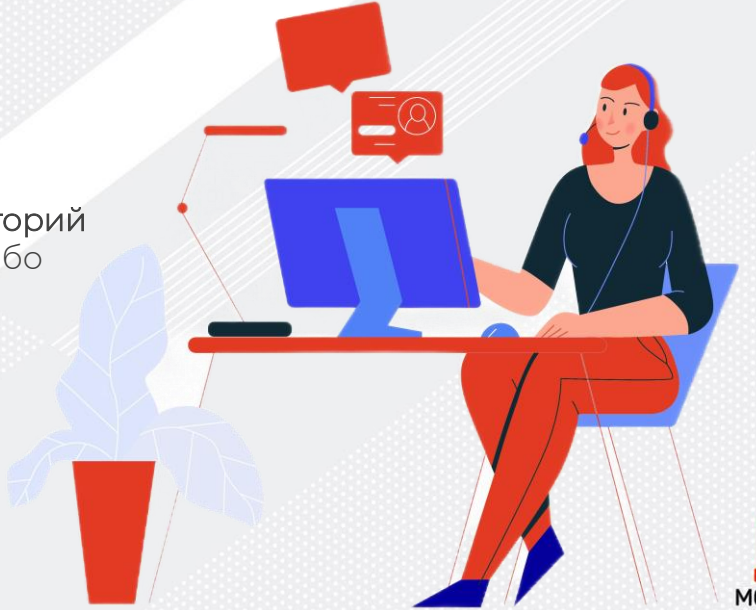

СЕКЦИЯ 1:
Развитие условий для самореализации детей: новые трансформации содержания дополнительного образования

- **Основной стратегической целью секции** является **создание условий для эффективной самореализации** каждого ребёнка в рамках Концепции развития дополнительного образования до 2030 года

- **Значимость деятельности ребёнка** определяется её реальной результативностью и личностным смыслом для самого обучающегося, что отражает современные образовательные тренды

- Рефлексия, событийность, практико-ориентированные значимые результаты детской деятельности – выделяются как **необходимые компоненты содержания образования**

Главные параметры секции это – практика построения содержания образования и его реализация под целевую ориентацию создания условий для самореализации детей

СЕКЦИЯ 2:
Индивидуализация как условие качественного дополнительного образования

Индивидуализация выступает как ключевой элемент образовательного процесса, обеспечивая учёт особенностей каждого ребёнка в дополнительном образовании

Особое внимание уделяется **развитию индивидуальной работы внутри детских коллективов**, что способствует более точечному раскрытию потенциала обучающихся

В современных условиях понятие «индивидуализация» отражает неотъемлемый конструкт образовательного процесса, равно как и индивидуальная работа с детьми является особенным образовательным процессом. Поиск эффективных содержательно-организационных подходов направлен на **обеспечение высокого качества и результативности образовательного процесса**

СЕКЦИЯ 3:

Управление развитием: принципы, подходы, опыт

Рассматриваются принципы **непрерывного управления развитием образовательных систем** с учётом их адаптации к современным вызовам и изменениям

Особое внимание уделяется **преодолению противоречий** между традиционными педагогическими подходами и необходимостью инноваций в системе дополнительного образования

Обсуждается опыт **внедрения новых методов управления**, способствующих устойчивому развитию и обновлению образовательных практик

Подчеркивается **важность готовности педагогического сообщества** функционировать в условиях непрерывного развития и трансформации

СЕКЦИЯ 4:

Образовательный процесс: ресурсы развития воспитательного потенциала

- Секция посвящена **анализу эффективности воспитания** в дополнительном образовании с акцентом на замещение принудительного влияния на детей условиями взаимодействия, которые обусловливают принятие ими ценностных смыслов и норм
- Обсуждаются подходы, усиливающие ценностные основы и деятельностный **характер социализации детей** в образовательном процессе
- Представляются педагогические практики, учитывающие **современные социокультурные реалии,** направленные на развитие личности детей

СЕКЦИЯ 5:

Опыт и перспективы совершенствования условий непрерывного развития педагогических кадров системы дополнительного образования детей

- Раскрываются **современные практики непрерывного профессионального развития** педагогов системы дополнительного образования
- Выявляются ресурсы и перспективы **трансформации системного подхода к развитию педагогических кадров** в сфере дополнительного образования
- Особое внимание уделяется **внедрению инновационных методов и технологий** в процессы повышения компетентности педагогов
- Обсуждаются **новые подходы к совершенствованию квалификации** и профессиональному росту педагогических работников

ОБРАБОТКА ПЕРСОНАЛЬНЫХ ДАННЫХ УЧАСТНИКОВ

- Участники **предоставляют согласие** на сбор и обработку персональных данных, включая ФИО, должность, образовательное учреждение и контактные данные

- Обработка данных осуществляется в целях участия в конференции и информационного обеспечения в **полном соответствии с требованиями законодательства** Российской Федерации

- Данные используются **только в установленных целях** и защищаются в рамках действующих норм и положений по конфиденциальности

ИСПОЛЬЗОВАНИЕ И ХРАНЕНИЕ ПЕРСОНАЛЬНЫХ ДАННЫХ

Персональные данные участников сохраняются только до достижения целей обработки, после чего **подлежат уничтожению** в соответствии с законодательством

Предусмотрено право участников **отозвать согласие** на обработку личных данных, при отсутствии иных законных оснований для её продолжения

Организаторы обеспечивают **конфиденциальность и защиту данных**, ограничивая доступ и использование персональных сведений

Все процедуры использования и хранения данных реализуются с соблюдением норм российского законодательства **о защите персональных данных**

АВТОРСКИЕ ПРАВА И ПУБЛИКАЦИЯ СТАТЕЙ

Гарантии оригинальности и права автора

Автор подтверждает, что **статья является оригинальной и не нарушает чужих авторских прав**. Это обеспечивает законность публикации и защищает интеллектуальные интересы всех участников

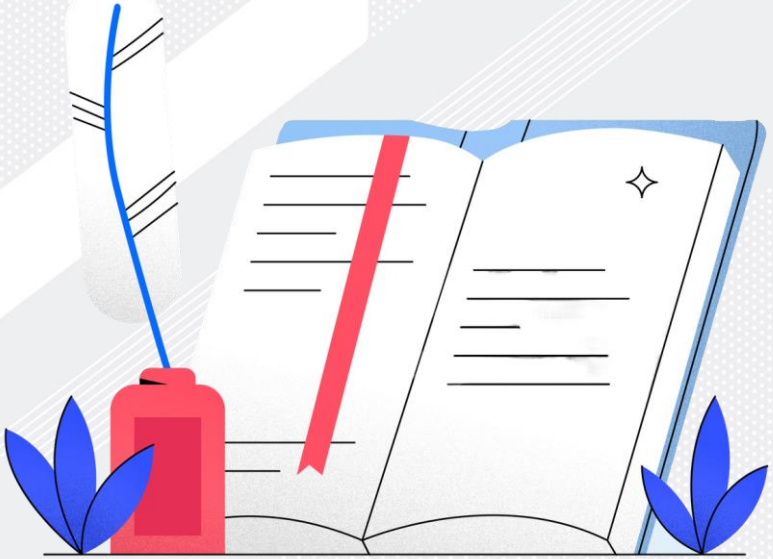

Передача исключительных прав издателю

Автор **безвозмездно передаёт издателю** исключительные права на публикацию в любых форматах. При этом сохраняется возможность дальнейшего использования статьи с обязательным указанием первоисточника (Приложение 3*)

*Положение об организации и проведении XI Межрегиональной научно-практической конференции «Дополнительное образование детей: ресурсы развития» (в онлайн-формате)

ПОРЯДОК ПЕРЕДАЧИ ИСКЛЮЧИТЕЛЬНЫХ ПРАВ НА ПУБЛИКАЦИЮ

1. После одобрения статьи к публикации автор передаёт издателю права на воспроизведение и распространение в бумажном и электронном виде

2. Ответственность за оригинальность и законность публикации полностью возлагается на автора, подтверждающего исключительные права

3. Передача прав включает все формы распространения, включая онлайн-платформы, микрофильмирование и иные современные методы

ТРЕБОВАНИЯ К ОФОРМЛЕНИЮ СТАТЕЙ

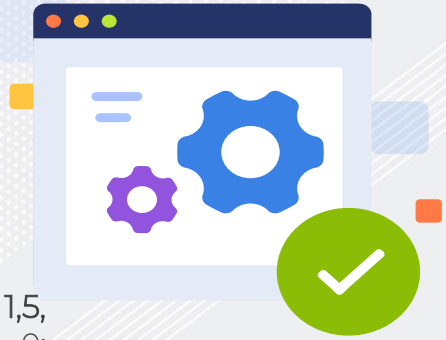

1. Текстовый формат – **Word**;

2. Шрифт **«Times New Roman»**, кегль – **14**, межстрочный интервал – **1,5**, выравнивание – по ширине страницы, отступ абзаца: слева – 0; справа – 0; первая строка – **1,25** см, интервал абзаца: перед – 0; после – 0 см; оформление таблиц допускается 12 кеглем;

3. **Размер страницы** – А4, ориентация листа – **«книжная»** (альбомная категорически **не допускается**)

Поля страницы:
верхнее – 2 см.;
нижнее – 2 см.;
левое – 3 см.;
правое – 1,5 см.;

ТРЕБОВАНИЯ К ОФОРМЛЕНИЮ СТАТЕЙ

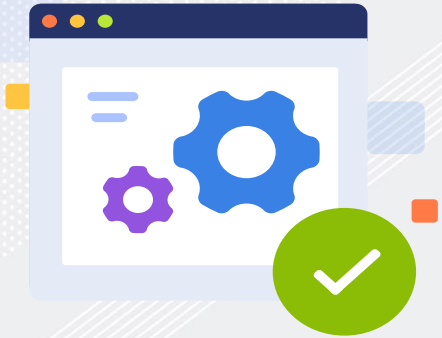

4 Необходимые фрагменты текстов в других шрифтах, графики, иллюстрации, фотографии, картинки и т.п. **сканируются Автором и вставляются в статью в виде графического элемента** (рисунка), за исключением таблиц

5 Таблицы и рисунки **должны иметь порядковый номер**, если в статье содержится одна таблица и/или один рисунок, то они не нумеруются. Таблицы и рисунки должны помещаться после упоминания в тексте на той же или следующей странице;

6 **Первый абзац**: по правому краю страницы – Ф.И.О. автора (соавторов), должность автора (соавторов), краткое наименование организации, субъекта и муниципального образования Российской Федерации (см пример оформления статьи);

Второй абзац: по центру страницы – Полное название статьи;

ТРЕБОВАНИЯ К ОФОРМЛЕНИЮ СТАТЕЙ

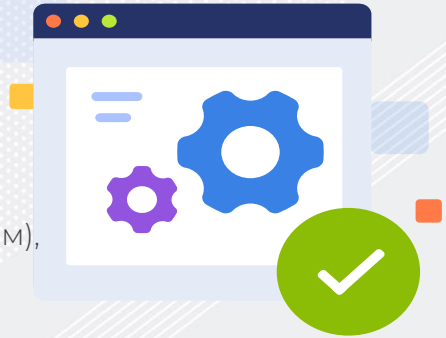

7 Аннотация (не более 300 знаков, включая пробелы, выделяется курсивом), ключевые слова

8 Текст статьи, ссылки и сноски;

9 **Не допускаются в статьях разрывы разделов**, страниц, колонки

Все необходимые вставки в текст статьи должны **быть оформлены в соответствии с п. 4 настоящих требований** или состоять из сгруппированных объектов формата Word;

10 Ссылки на источники оформляются в соответствии **с требованиями стандарта ГОСТ Р7.0.5-2008** (Система стандартов по информации, библиотечному и издательскому делу. Библиографическая ссылка. Общие требования и правила составления);

ТРЕБОВАНИЯ К ОФОРМЛЕНИЮ СТАТЕЙ

11 Все цитаты должны быть **с затекстовыми ссылками (в конце работы)**, в тексте же в квадратных скобках производится отсылка к порядковым номерам источников в списке использованной литературы: [16. т. 2, с. 820]

12 Объем статьи (тезисов) – **не более 4-х страниц**, в соответствии с техническими требованиями к оформлению статей.

ПРИМЕР ОФОРМЛЕНИЯ СТАТЬИ

Пример оформления статьи (тезисов)

И.И. Иванов,
педагог дополнительного образования
МАОУ «Радуга», г. Екатеринбург

Инновационный механизм развития экономического образования России

Аннотация. *Аннотация. Аннотация. Аннотация. Аннотация. Аннотация. Аннотация. Аннотация. Аннотация. Аннотация. Аннотация. Аннотация. Аннотация. Аннотация. Аннотация. Аннотация.*

Ключевые слова: ключевые слова; ключевые слова; ключевые слова

Текст статьи. Текст статьи. Текст статьи [1. С. 13-15]. Текст статьи. Текст статьи. Текст статьи. Текст статьи. Текст статьи. Текст статьи. Текст статьи. Текст статьи.

Текст статьи. Текст статьи [2]. Текст статьи. Текст статьи. Текст статьи. Текст статьи. Текст статьи. Текст статьи.

Литература:

1. Гальперин, В.М. Микроэкономика [Текст]: в 3-х томах: учебник / В. М. Гальперин, С. М. Игнатьев, В. И. Моргунов; ред. В. М. Гальперин. – Москва: Омега-Л; Санкт-Петербург: Экономикус, 2010 – Т. 3: Сборник задач: учебное пособие. 2010. 171 с.

2. Трессидер Д. Словарь символов // Вологодская областная универсальная научная библиотека. Вологда, 2022. URL: https://www.booksite.ru/localtxt/tre/sid/der/tresidder_d/slovar_sim/index.htm (дата обращения: 12.01.2026).

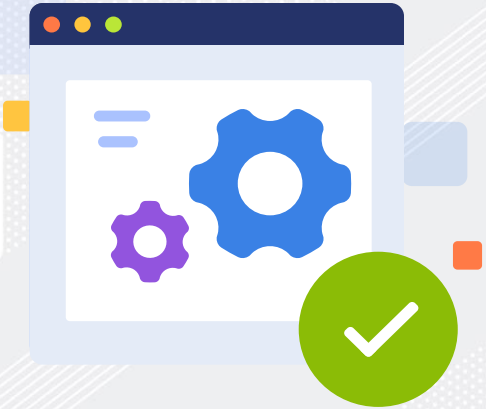

КОНТАКТНАЯ ИНФОРМАЦИЯ ОРГАНИЗАЦИОННОГО КОМИТЕТА

Научно-методический центр ГАНОУ СО «Дворец молодёжи» находится по адресу: **Екатеринбург, ул. Восточная, 56**

Для связи используйте электронную почту:
mnpkEkaterinburg@irc66.ru

телефон (343) 286-97-96, оперативные консультации обеспечивают специалисты центра

Дополнительно доступна группа конференции в социальной сети MAX по ссылке
https://max.ru/join/YBb6xYbamu_r5lqmpG26nBtcUKKmYQFQkybBm_cY69A
для общения и получения актуальной информации
или
QR-код для подключения к чату